

ΜΕΣΗ ΤΕΧΝΙΚΗ ΚΑΙ ΕΠΑΓΓΕΛΜΑΤΙΚΗ ΕΚΠΑΙΔΕΥΣΗ ΚΑΙ ΚΑΤΑΡΤΙΣΗ

Α΄ Τεχνική Σχολή Λευκωσίας



Βασική στόχευση
ΤΕΧΝΙΚΗΣ
Εκπαίδευσης...



Κοινωνική Ένταξη
Χρήσιμος Πολίτης
ΑΝΘΡΩΠΟΣ

Επαγγελματική
Αποκατάσταση

Ακαδημαϊκές
Προοπτικές

Ποιοι μαθητές
ΠΡΕΠΕΙ να
επιλέξουν
Τεχνική
Εκπαίδευση

Ετοιμασία για σπουδές σε
ΚΛΑΔΟΥΣ ΜΗΧΑΝΙΚΗΣ
Πολυτεχνείο

ΘΕΩΡΗΤΙΚΗ
ΚΑΤΕΥΘΗΝΣΗ

Ετοιμασία πορτφόλιο για εισδοχή
σε πανεπιστήμια στις
Εφαρμοσμένες Τέχνες

Απόκτηση δεξιοτήτων για άμεση
ένταξη στην **αγορά εργασίας**

ΠΡΑΚΤΙΚΗ
ΚΑΤΕΥΘΗΝΣΗ

Γιατί να επιλέξω την ΤΕΧΝΙΚΗ Εκπαίδευση...

- Η Τεχνική προσφέρει ποιότητα και ευνοεί τους μαθητές όλων των επιπέδων, ενώ το απολυτήριο της Τεχνικής και είναι Ισότιμο και Ισοδύναμο με το απολυτήριο Λυκείου.
- Οι «Άριστοι» και «καλοί» μαθητές προετοιμάζονται για τις εξετάσεις πρόσβασης στα πανεπιστήμια, όχι απλώς εξίσου καλά με τα Λύκεια, αλλά σε αρκετούς κλάδους, ιδιαίτερα της Μηχανικής **(ΠΟΛΥΤΕΧΝΕΙΟ) πολύ καλύτερα.**

Πλαίσιο Πρόσβασης 19

Κωδικός Σχολής	Υποχρεωτικά Μαθήματα (3):	Επιλεγόμενα Μαθήματα (1):
		<ul style="list-style-type: none"> • Νέα Ελληνικά • Μαθηματικά • Φυσική
	ΠΑΝΕΠΙΣΤΗΜΙΑ/ΣΧΟΛΗ/ΤΜΗΜΑ – ΚΥΠΡΟΣ	
4106	ΗΛΕΚΤΡΟΛΟΓΩΝ ΜΗΧΑΝΙΚΩΝ ΚΑΙ ΜΗΧΑΝΙΚΩΝ ΥΠΟΛΟΓΙΣΤΩΝ (ΗΛΕΚΤΡΟΛΟΓΩΝ ΜΗΧΑΝΙΚΩΝ) (Π.Κ.)	
4107	ΗΛΕΚΤΡΟΛΟΓΩΝ ΜΗΧΑΝΙΚΩΝ ΚΑΙ ΜΗΧΑΝΙΚΩΝ ΥΠΟΛΟΓΙΣΤΩΝ (ΜΗΧΑΝΙΚΩΝ ΥΠΟΛΟΓΙΣΤΩΝ) (Π.Κ.)	
4128	ΗΛΕΚΤΡΟΛΟΓΩΝ ΜΗΧΑΝΙΚΩΝ ΚΑΙ ΜΗΧΑΝΙΚΩΝ ΗΛΕΚΤΡΟΝΙΚΩΝ ΥΠΟΛΟΓΙΣΤΩΝ ΚΑΙ ΠΛΗΡΟΦΟΡΙΚΗΣ (ΗΛΕΚΤΡΟΛΟΓΩΝ ΜΗΧΑΝΙΚΩΝ) (Τ.Π.Κ.)	
4129	ΗΛΕΚΤΡΟΛΟΓΩΝ ΜΗΧΑΝΙΚΩΝ ΚΑΙ ΜΗΧΑΝΙΚΩΝ ΗΛΕΚΤΡΟΝΙΚΩΝ ΥΠΟΛΟΓΙΣΤΩΝ ΚΑΙ ΠΛΗΡΟΦΟΡΙΚΗΣ (ΜΗΧΑΝΙΚΩΝ ΗΛΕΚΤΡΟΝΙΚΩΝ ΥΠΟΛΟΓΙΣΤΩΝ ΚΑΙ ΠΛΗΡΟΦΟΡΙΚΗΣ) (Τ.Π.Κ.)	
2101	ΜΑΘΗΜΑΤΙΚΩΝ ΚΑΙ ΣΤΑΤΙΣΤΙΚΗΣ (Π.Κ.)	
4102	ΜΗΧΑΝΙΚΩΝ ΜΗΧΑΝΟΛΟΓΙΑΣ ΚΑΙ ΚΑΤΑΣΚΕΥΑΣΤΙΚΗΣ (Π.Κ.)	
4123	ΜΗΧΑΝΟΛΟΓΩΝ ΜΗΧΑΝΙΚΩΝ ΚΑΙ ΕΠΙΣΤΗΜΗΣ ΚΑΙ ΜΗΧΑΝΙΚΗΣ ΥΛΙΚΩΝ (Τ.Π.Κ.)	
4103	ΠΟΛΙΤΙΚΩΝ ΜΗΧΑΝΙΚΩΝ ΚΑΙ ΜΗΧΑΝΙΚΩΝ ΠΕΡΙΒΑΛΛΟΝΤΟΣ (Π.Κ.)	
4126	ΠΟΛΙΤΙΚΩΝ ΜΗΧΑΝΙΚΩΝ ΚΑΙ ΜΗΧΑΝΙΚΩΝ ΓΕΩΠΛΗΡΟΦΟΡΙΚΗΣ (ΠΟΛΙΤΙΚΩΝ ΜΗΧΑΝΙΚΩΝ) (Τ.Π.Κ.)	
4127	ΠΟΛΙΤΙΚΩΝ ΜΗΧΑΝΙΚΩΝ ΚΑΙ ΜΗΧΑΝΙΚΩΝ ΓΕΩΠΛΗΡΟΦΟΡΙΚΗΣ (ΤΟΠΟΓΡΑΦΩΝ ΜΗΧΑΝΙΚΩΝ ΚΑΙ ΜΗΧΑΝΙΚΩΝ ΓΕΩΠΛΗΡΟΦΟΡΙΚΗΣ) (Τ.Π.Κ.)	
2102	ΦΥΣΙΚΗΣ (Π.Κ.)	
	ΠΑΝΕΠΙΣΤΗΜΙΑ/ΣΧΟΛΗ/ΤΜΗΜΑ – ΕΛΛΑΔΑ	
	ΑΓΡΟΝΟΜΩΝ ΚΑΙ ΤΟΠΟΓΡΑΦΩΝ ΜΗΧΑΝΙΚΩΝ - ΜΗΧΑΝΙΚΩΝ ΓΕΩΠΛΗΡΟΦΟΡΙΚΗΣ	

Γιατί υπερέχει η Θεωρητική κατεύθυνση της Τεχνικής Εκπαίδευσης, έναντι των Λυκείων...

- Ίδιες ώρες διδασκαλίας στα Ελληνικά, τα Μαθηματικά (7) και τη Φυσική (5).
- Επιπρόσθετα στην Τεχνική υπάρχουν τα Τεχνολογικά μαθήματα τα οποία ουσιαστικά είναι εφαρμοσμένα Μαθηματικά και Φυσική.

Τι είναι τα Τεχνολογικά μαθήματα..

- Ένας μαθητής που ενδιαφέρεται για σπουδές στη Μηχανολογία, θα έχει στο πρόγραμμα του, 12 περιόδους μαθήματα μηχανολογίας κάθε βδομάδα, δηλαδή σε 3 χρόνια θα διδαχθεί 36 περιόδους αυτά τα μαθήματα.
- Στην Α΄ τάξη θα διδάσκεται 3 περιόδους Εφαρμοσμένη Μηχανική, 3 περιόδους Μηχανολ. Σχέδιο, 3 Βασικά Στοιχεία Μηχανολογίας, 2 Μηχανική Επιστήμη και 2 περιόδους θα μπαίνει στο Εφαρμοστήριο.

Χρήση Μηχανημάτων Ψηλής Τεχνολογίας ...

- Μέσα στο εφαρμοστήριο / εργαστήριο θα έχει την ευκαιρία να γνωρίσει και να δουλέψει μηχανήματα ψηλής Τεχνολογίας.
- Στη Μηχανολογία παραλάβαμε πρόσφατα δύο μηχανές αξίας πέραν των διακοσίων χιλιάδων (Φρέζα και CNC) και κάποιιοι από σας θα είσαστε οι τυχεροί που θα τα δοκιμάσετε πρώτοι.



Κλάδος Αρχιτεκτονικής / Πολ. Μηχανικής...

- Ένας μαθητής που ενδιαφέρεται για Αρχιτεκτονική / Πολιτική Μηχανική, θα έχει στο πρόγραμμα του στα τρία χρόνια φοίτησης, μαθήματα 36 περιόδων.
- Στην Α' τάξη θα διδάσκεται 3 περιόδους Τεχνικό και Αρχιτεκτονικό Σχέδιο, 3 Μηχανική και Κατασκευές, 2 Τοπογραφία, 2 περιόδους Σχεδίαση με ΗΥ και 2 περιόδους θα μπαίνει στο Εργαστήριο Δομικών Υλικών.

Οι Μαθητές της Τεχνικής Γνωρίζουν...



- Μηχανή Εφελκυσμού σιδήρου
- Μηχανή Θραύσης (σπάσιμο) Κύβων
- Και αρκετά άλλα μηχανήματα



Γιατί να επιλέξω την ΤΕΧΝΙΚΗ Εκπαίδευση...

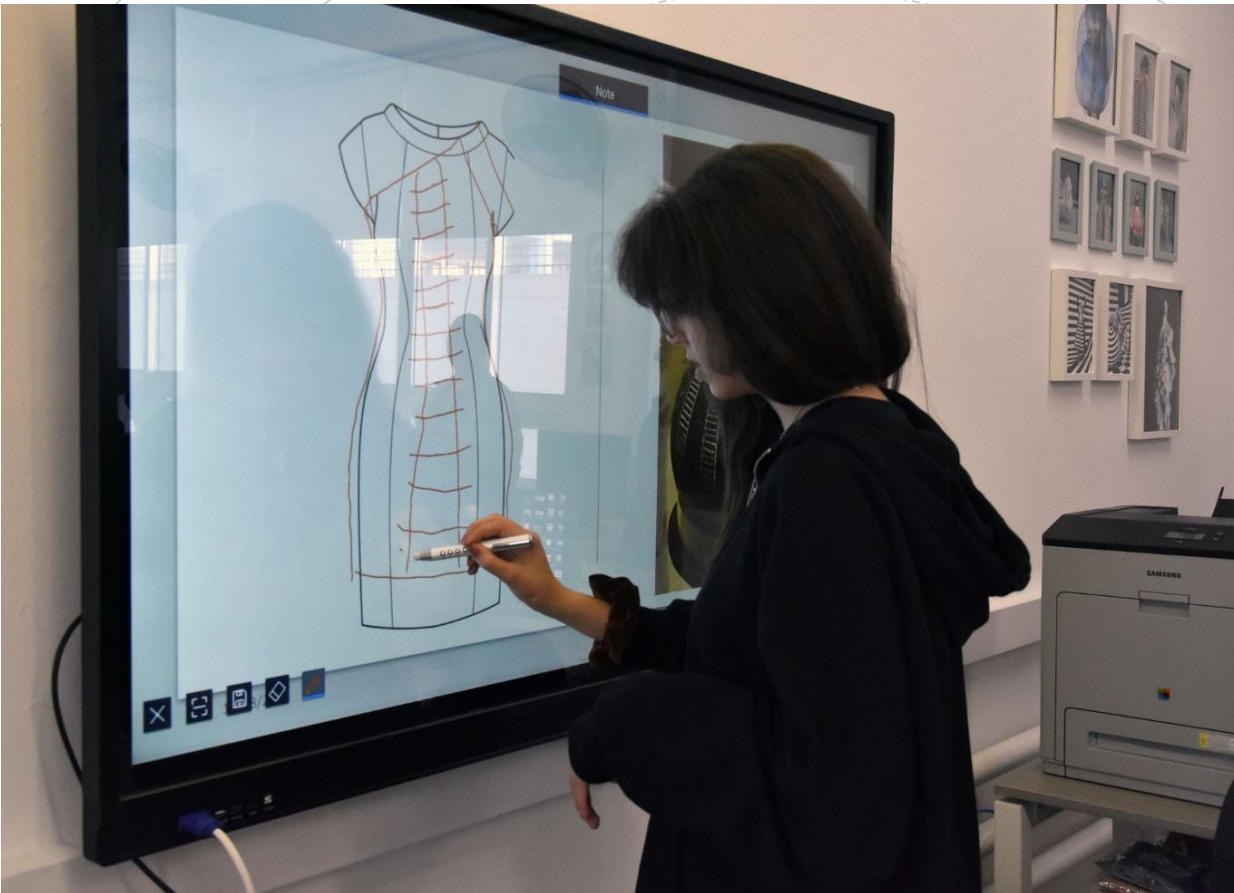

- Η Τεχνική υπερέχει σημαντικά από τα Λύκεια σε εξοπλισμό και Υποδομή. Υπάρχει σύγχρονο διδακτικό υλικό που ανανεώνεται συνεχώς, ενώ η Τεχνολογία έρχεται στις Τεχνικές Σχολές πολύ πριν εμφανιστεί στα Λύκεια.

- Smart Board TV 65'' στις τάξεις
- Υπάρχουν 10 στην Α' Τεχνική Σχολή και αναμένονται άλλες πέντε

Γιατί να επιλέξω την ΤΕΧΝΙΚΗ Εκπαίδευση...

- Για τους αποφοίτους των Τεχνικών Σχολών υπάρχει μοριοδότηση για την εισαγωγή στα Μεταλυκειακά Ινστιτούτα (ΜΙΕΕΚ) τα οποία προσφέρουν ελκυστικά διετή προγράμματα δωρεάν.
- Στη συνέχεια μπορεί να συνεχίσει σε κάποιο Πανεπιστήμιο στην Κύπρο ή το εξωτερικό.



Υπεράριθμες θέσεις, μόνο για την Τεχνική..

- Οι Πολυτεχνικές Σχολές δίνουν επιπρόσθετες θέσεις (10%) αποκλειστικά για μαθητές Τεχνικών Σχολών.
- Για παράδειγμα στους ΗΥ υπάρχουν 60 θέσεις στο Πανεπιστήμιο Κύπρου. Δίνονται άλλες 6 θέσεις για τους Απόφοιτους Τεχνικών Σχολών.
- Προϋπόθεση να έχει βαθμολογία τουλάχιστον το 70% του τελευταίου μαθητή που μπήκε στους ΗΥ.



**Μετά την
επιλογή της
Τεχνικής
Εκπαίδευσης,
αποφασίζω...**

Κατεύθυνση

Κλάδο

Ειδικότητα

Θεωρητική

Πρακτική

Τι είναι η
Θεωρητική
Κατεύθυνση

Απευθύνεται κυρίως σε μαθητές

ψηλών ή Μέσων επιδόσεων,

οι οποίοι προτίθενται να συνεχίσουν τις σπουδές τους σε Πανεπιστήμια, εντός ή εκτός Κύπρου, ιδιαίτερα σε κλάδους της Μηχανικής.

Ταυτόχρονα έχουν τη δυνατότητα, **αν δεν θέλουν να συνεχίσουν σε Πανεπιστήμιο,** να ενταχθούν άμεσα στην αγορά εργασίας.

ΕΙΔΙΚΟΤΗΤΕΣ ΘΕΩΡΗΤΙΚΗΣ ΚΑΤΕΥΘΥΝΣΗΣ

Θ Ε Ω Ρ Η Τ Ι Κ Η Κ Α Τ Ε Υ Θ Υ Ν Σ Η

ΚΛΑΔΟΣ ΑΡΧΙΤΕΚΤΟΝΙΚΗ – ΠΟΛΙΤΙΚΗΣ ΜΗΧΑΝΙΚΗΣ

ΘΔΜ Αρχιτεκτονικής – Πολιτικής Μηχανικής

ΚΛΑΔΟΣ ΜΗΧΑΝΟΛΟΓΙΑΣ

ΘΜΓ Γενική Μηχανολογία

ΘΜΟ Μηχανοκίνητα Οχήματα – Ηλεκτρολογία Οχημάτων

ΚΛΑΔΟΣ ΗΛΕΚΤΡΟΛΟΓΙΑΣ ΚΑΙ ΗΛΕΚΤΡΟΝΙΚΩΝ ΕΦΑΡΜΟΓΩΝ

ΘΗΜ Ηλεκτρολόγοι Μηχανικοί

ΘΗΥ Ηλεκτρονικοί Υπολογιστές, Δίκτυα και Επικοινωνίες

ΘΗΨ Ψηφιακή Τεχνολογία και Προγραμματισμός

ΚΛΑΔΟΣ ΓΕΩΠΟΝΙΑΣ

ΔΕΝ ΘΑ ΛΕΙΤΟΥΡΓΗΣΕΙ

ΚΛΑΔΟΣ ΑΙΣΘΗΤΙΚΗΣ - ΚΟΜΜΩΤΙΚΗΣ

ΘΑΑ Αισθητική

Πρακτική Κατεύθυνση

Στην Πρακτική Κατεύθυνση έχουμε ουσιαστικά **τρεις κατηγορίες**.

- Μαθητές που ενδιαφέρονται **να συνεχίσουν σπουδές**, κύρια στον κλάδο των εφαρμοσμένων Τεχνών.
- Μαθητές που επιθυμούν **να ενταχθούν άμεσα στην αγορά εργασίας** αποκτώντας δεξιότητες σε συγκεκριμένο επάγγελμα.
- Τον κλάδο των Ξενοδοχειακών ο οποίος μπορεί να προσφέρει **και τις δύο επιλογές**

Εφαρμοσμένες Τέχνες

Οι μαθητές δημιουργούν το φάκελο τους (πορτφόλιο) για να εξασφαλίσουν πρόσβαση σε κάποιο Πανεπιστήμιο στην Κύπρο ή το εξωτερικό

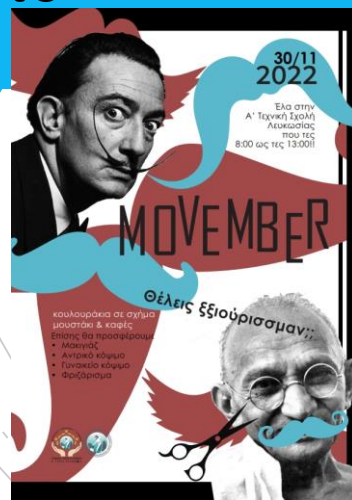

- Γραφικές Τέχνες & Πολυμέσα
- Διακοσμητική
- Σχεδιαστές Μόδας
- Σχεδιαστές Κοσμημάτων
- Σχεδιαστές Επίπλων



Ξενοδοχειακά

Ο κλάδος με τις καλύτερες προοπτικές για κάποιο μαθητή. Εξασφαλίζει άμεση εργοδότηση και χαρτζιλίκι τα καλοκαίρια

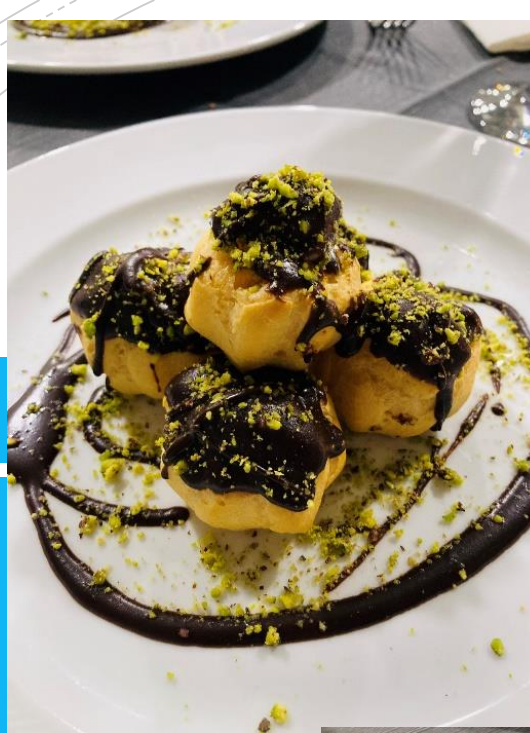

Απευθύνεται σε μαθητές που ενδιαφέρονται να αποκτήσουν δεξιότητες για να εξασκήσουν συγκεκριμένο επάγγελμα.

Άμεση εξασφάλιση Εργασίας

Μηχανικός Αυτοκινήτων,
Υδραυλικός, Συγκολλητής,
Πελεκάνος, Ηλεκτρολόγος,
Γυψοσανιδάς,
Συντηρητής Κτηρίων,
Σχεδιαστής / Β.Αρχιτέκτονα



Κριτήρια επιλογής Σχολείου, κλάδου, ειδικότητας...

- Το πιο βασικό κριτήριο είναι **οι προοπτικές που θέλει να έχει το παιδί, τα ενδιαφέροντα του παιδιού, οι ικανότητες και δεξιότητες του...**
- Αν η επιλογή είναι οι σπουδές **σε Πανεπιστήμιο**, τότε το δεύτερο βασικό κριτήριο **είναι τα πλαίσια πρόσβασης** και τα απαραίτητα υποχρεωτικά μαθήματα...

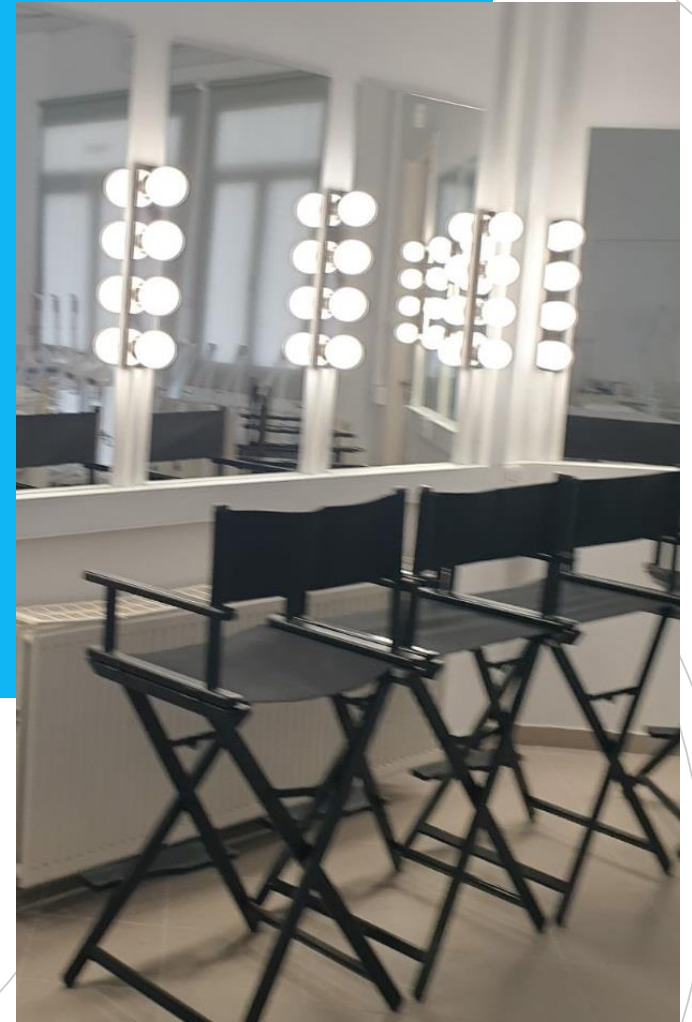

Κριτήρια επιλογής Σχολείου, κλάδου, ειδικότητας...

- Η επιλογή της Τεχνικής Εκπαίδευσης είναι προς όφελος του παιδιού, **ιδιαίτερα αν τα ενδιαφέροντα του είναι στους κλάδους της Μηχανικής**, δηλαδή Πολυτεχνικές Σχολές.
- Η Τεχνική **είναι μονόδρομος** για όσα παιδιά ενδιαφέρονται για ένα τεχνικό επάγγελμα που θα τους αποφέρει ικανοποιητικό εισόδημα, όπως Ηλεκτρολόγος, Γυψοσανιδάς, Υδραυλικός, Μηχανικός Αυτοκινήτων, Πελεκάνος



Κριτήρια επιλογής Σχολείου, κλάδου, ειδικότητας...

- Για τα παιδιά με ταλέντο στις εφαρμοσμένες Τέχνες, όπως η Διακοσμητική, οι Γραφικές Τέχνες, η Αργυροχρυσοχοΐα, η σχεδίαση Ενδυμάτων, η Τεχνική είναι η ιδανική επιλογή.
- Ο μαθητής καλλιεργώντας το ταλέντο του και μέσα σε ένα ευχάριστο κλίμα ετοιμάζεται για τα επόμενα του βήματα, ετοιμάζοντας το πορτφόλιο του.

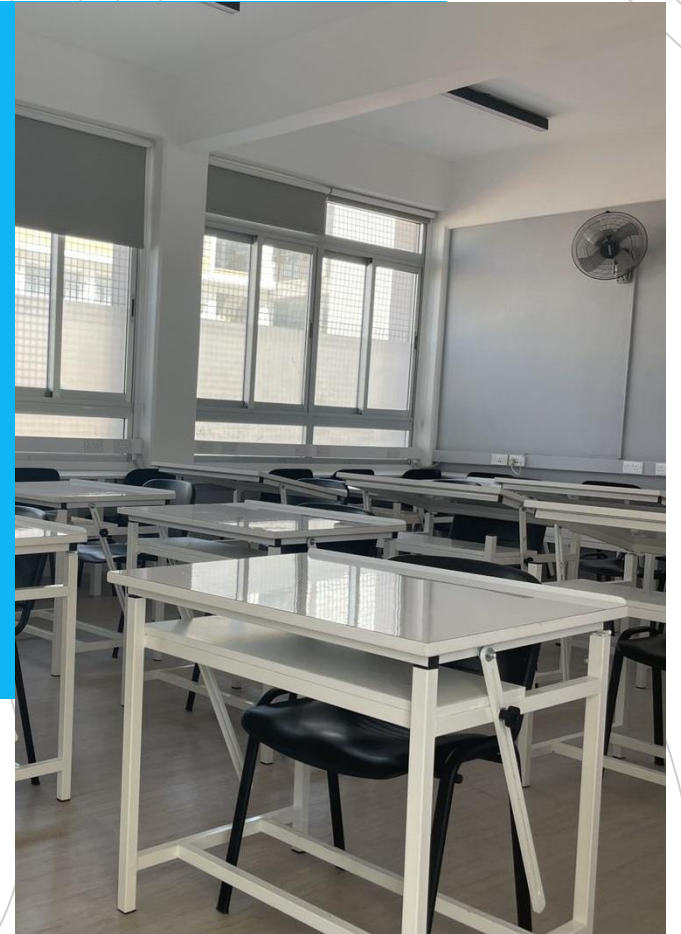

Εγγραφές 2024

- Πέρσι γράφτηκαν στην Α΄ Τεχνική Σχολή 220 μαθητές, ενώ στη Β΄ τάξη φοιτούν περίπου 200 μαθητές και στην Γ΄ τάξη, μόνο 160.
- Έχουμε δηλαδή 550 περίπου μαθητές και του χρόνου θα φτάσουμε τους 600.
- Φέτος δεν θα γράψουμε πέραν των 180 μαθητές και θα δοθεί έμφαση στην Θεωρητική κατεύθυνση, όπου περιμένουμε 70 με 80 μαθητές.
- Στις πρώτες εγγραφές, μετά τις εξετάσεις, γράψαμε πέρσι 127 μαθητές, φέτος αναμένουμε να ξεπεράσουμε τους 150.
- Στις τελικές εγγραφές, μετά τις ανεξετάσεις, θα απομένουν 30 περίπου θέσεις. Αυτές θα δοθούν με ΜΟΡΙΟΔΟΤΗΣΗ, δηλαδή θα πάρουν θέση οι μαθητές με την καλύτερη επίδοση.
- Θα μείνουν αρκετά παιδιά έξω γιατί απλώς δεν υπάρχουν περισσότερες θέσεις.

Εγγραφές 2024

- Οπότε το μήνυμα είναι απλό. Η φετινή χρονιά στο Γυμνάσιο είναι καθοριστική για το ποιοι θα έρθουν Τεχνική.
- Γι' αυτό φροντίστε να διαβάζετε, να πάτε καλά στις εξετάσεις. Γιατί τα πράγματα άλλαξαν.
- Η Τεχνική δεν είναι για όσους δεν κάνουν για το Λύκειο, όπως έλεγαν κάποιοι κάποτε. Η Τεχνική είναι για όσους έχουν φιλοδοξίες, όνειρα και διάθεση να δουλέψουν.
- Είτε για να εξασφαλίσουν μια θέση σε Πανεπιστήμιο, είτε για να αποκτήσουν τις γνώσεις και δεξιότητες για ένα επάγγελμα που θα τους αποδίδει ένα πολύ καλό εισόδημα.

ERASMUS +



Κάθε χρόνο, σαράντα και πλέον
μαθητές ταξιδεύουν στην
Ευρώπη και συνδυάζουν την
εκπαίδευση με τη
διασκέδαση...

Θεσσαλονίκη, Αθήνα, Σουηδία,
Γερμανία, Ιταλία και πολλοί
άλλοι προορισμοί, δέχθηκαν
τους μαθητές και τους
καθηγητές της Α΄ Τεχνικής
Λευκωσίας.

Κριτήρια επιλογής των
μαθητών,

η επίδοση και το ήθος



ERASMUS +



Στο δικό μας σχολείο το παιδί σας θα περάσει τα καλύτερα του χρόνια ως μαθητής

Χρειάζεται όμως ο μαθητής να αποδεχτεί μερικά απλά πράγματα...

1. Τα δικαιώματα του σταματούν εκεί που αρχίζουν τα δικαιώματα του συμμαθητή του
2. Στο σχολείο υπάρχουν κανόνες και τους σεβόμαστε.
3. Οι καθηγητές αξίζουν τον σεβασμό του και πρέπει να τον έχουν. Το ίδιο ισχύει και αντίστροφα. Οι μαθητές αξίζουν τον σεβασμό του καθηγητή και θα τον έχουν
4. Μαθητής ο οποίος με οποιοδήποτε τρόπο, κοροϊδεύει, μειώνει, προσβάλλει ή κτυπά συμμαθητή του δεν έχει θέση στην Α΄ Τεχνική.

Ο χώρος του σχολείου πρέπει να είναι απολύτως ασφαλής για το παιδί και η Α΄ Τεχνική θα είναι...

Η ΕΝΗΜΕΡΩΣΗ ΔΕΝ ΤΕΛΕΙΩΝΕΙ ΠΟΤΕ ...

Α΄ Τεχνική Σχολή Λευκωσίας - Τηλ. 22 447354

- Επικοινωνία με τους Συμβούλους του σχολείου
- Επικοινωνία με Διευθυντή κ. Ντίνο Τσέλεπο
- Επικοινωνία με Βοηθό Διευθυντή κλάδου/ειδικότητας
- Διευθέτηση ατομικής επίσκεψης στο σχολείο για παρακολούθηση μαθημάτων της ειδικότητας που σας ενδιαφέρει
- 3 Φεβρουαρίου – Ημέρα Ανοικτού Σχολείου

Ο χώρος του σχολείου πρέπει να είναι απολύτως ασφαλής για το παιδί και η Α΄ Τεχνική θα είναι...